

TABULKA dotčených MÍSTNOSTÍ							
číslo	účel	výměra	podlaha	označení podlahy	stěny	strop	poznámky
1PP							
SO 02							
-1.E.29	Chodba	58.87	stávající povrch	P2.01	stávající povrch	stávající povrch	
-1.E.18	Výtah	1.58					
Název projektu: Celouniverzitní centrum TV pro studenty SSP - vertikální mobilita studentů se SP							
Univerzita Karlova, Fakulta tělesné výchovy a sportu, José Martího 269/31, 162 52 - Praha 6 – Veleslavín katastrální území Veleslavín 729353, parc. č. 302/28, 302/7							
Stavebník: Univerzita Karlova, Fakulta tělesné výchovy a sportu José Martího 269/31, 162 52 - Praha 6 - Veleslavín IČO: 00216208							
Generální projektant: DPU Revit s.r.o. Běchovická 701/26, Strašnice (Praha 10) 100 00 Praha, IČO: 28711335				Koordinátor projektu:	Tomáš Richter tel.: +420 725 724 895 tomas.richter@dpurevit.cz		
Projektant části: Ing. arch. Marek Lehmann Pujmanové 1553/14 Praha 4 140 00, e-mail: lehmann@archigroup.cz, tel. +420 603957834							
Vypracoval: Ing. arch. Marek Lehmann, Ing. arch. Šimon Vításek							
Část: D.1.1. Stavebně architektonická část					Revize: Revize se zpracováním DOSS		
Umístění: ±0,000 = 314,43 m. n. m. BPV, souřadnicový systém S-JTSK					Datum: 02/2024	Měřítko: 1:100	Formát: 2xA4
Název výkresu: SO02+SO03 Půdorys 1PP					Číslo výkresu: D.1.1.2.2.3	Stupěň: DPS	Paré:

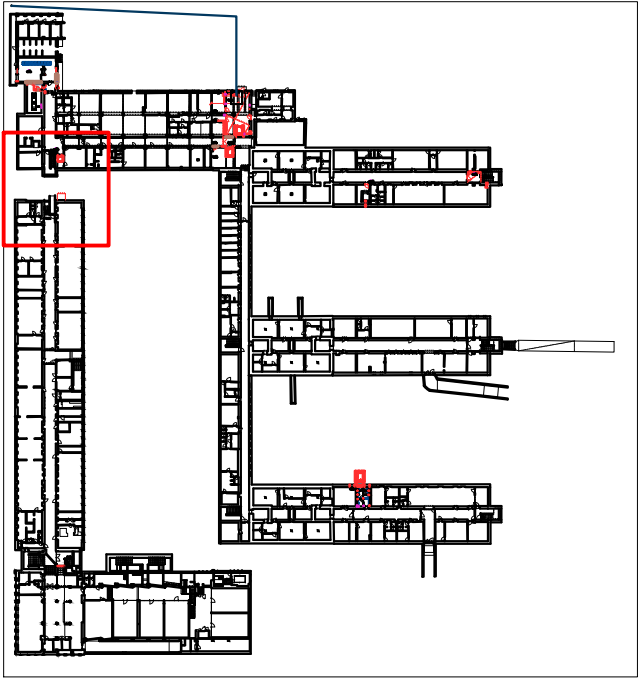

!!! Veškeré přesné rozměry stávajícího stavu bude nutno zaměřit na stavbě !!!